

VISTA AEREA

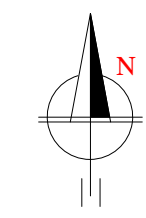

STRALCIO AEROFOTOGRAMMETRICO



PLANIMETRIA CATASTALE Scala 1:2000 Comune di Quartu S.E. F. 33 Mapp. 3420

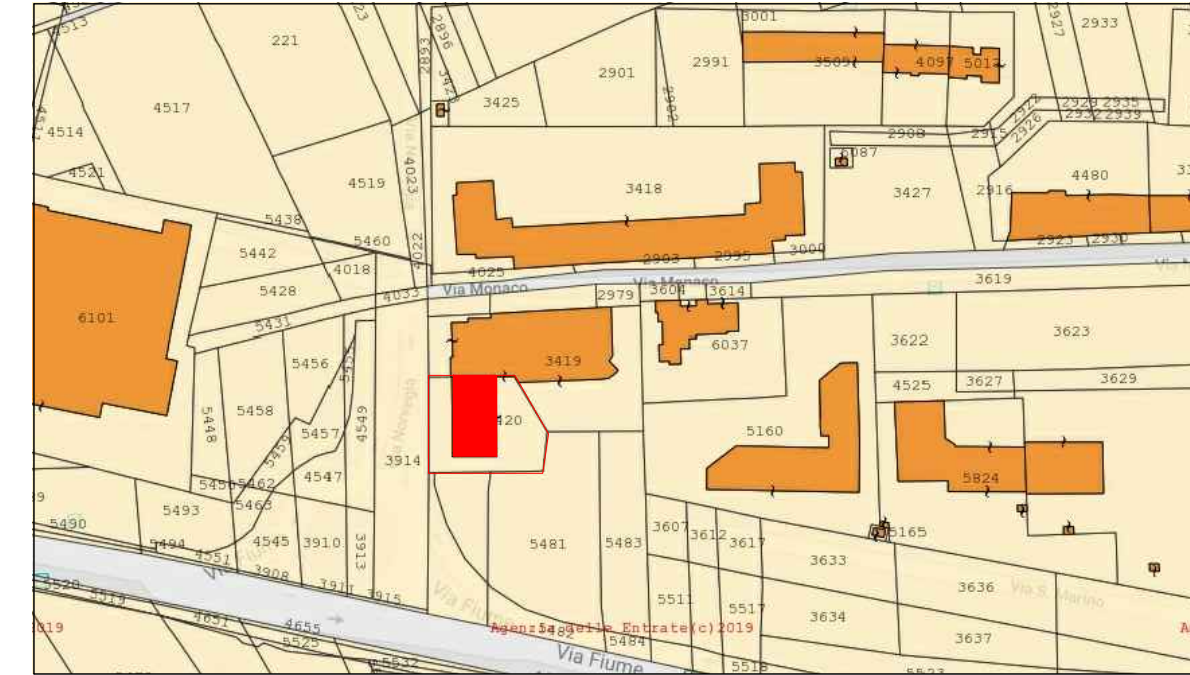

STRALCIO PUC Scala 1: 4000

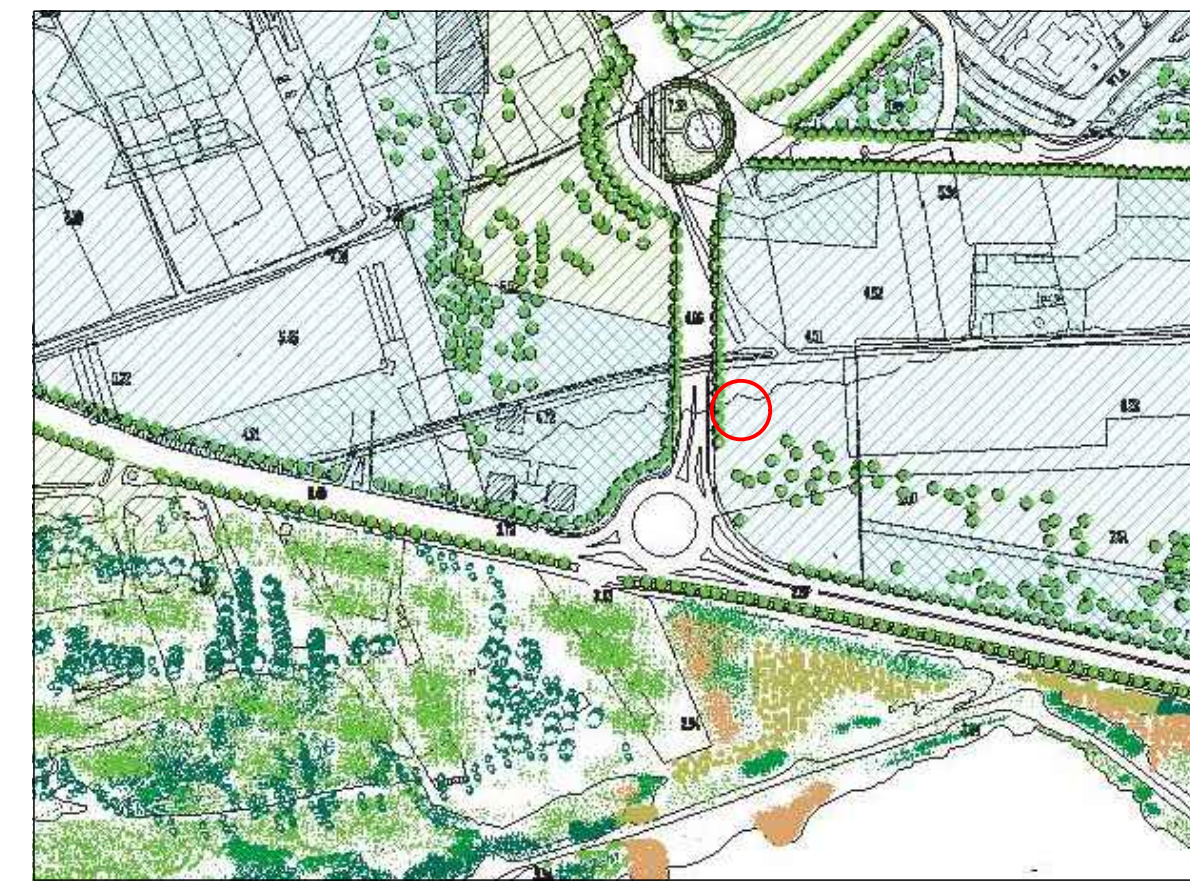

PLANIMETRIA DEL LOTTO Scala 1:200

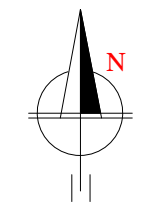
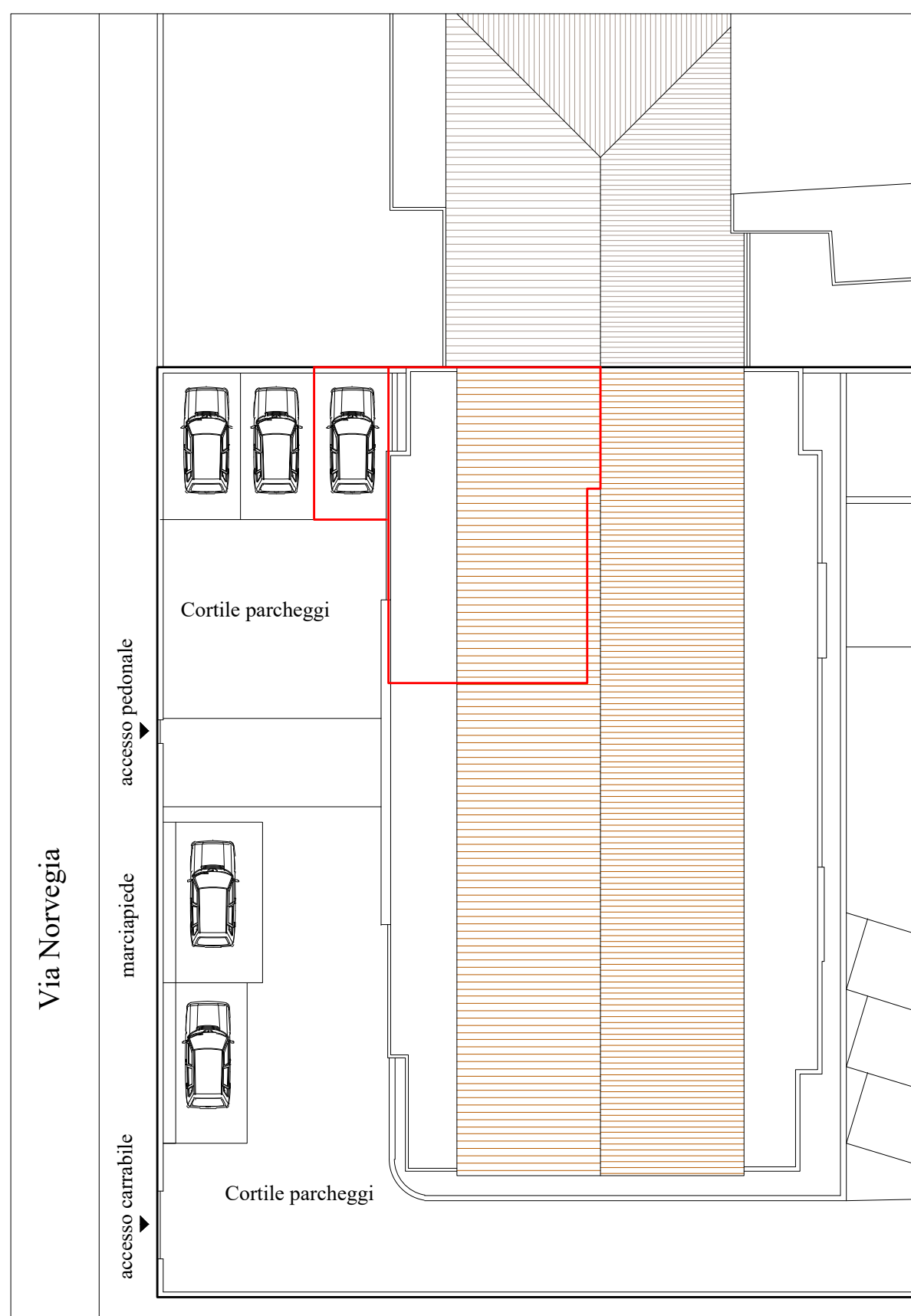

SUPERFICE DEL LOTTO		MQ. 1182.00	
SUPERFICE COPERTA:			
Assentita		MQ. 280.27	
In ampliamento		MQ. 0.00	
Totale		MQ. 280.27	
VOLUME FUORI TERRA:			
Residenziale Assentito	MC. 2449.07		
In progetto per cambio d'uso	MC. 159.24		
Totale residenziale	MC. 2608.31		
Servizi Assentito	MC. 734.97		
In progetto per cambio d'uso	MC. -159.24		
Totale servizi	MC. 575.73		
Volume totale Assentito	MC. 3184.04		
In ampliamento	MC. 0.00		
Totale complessivo	MC. 3184.04		
SUPERFICI NETTE ASSENTITE:			
S.n.	S.a.	S.i.	
Studio A2	47.67 mq.	18.88 mq.	59.00 mq.
SUPERFICI NETTE VARIATE:			
S.u.	S.n.r.	S.c.	
Abitazione	47.67 mq.	18.88 mq.	59.00 mq.

COMUNE DI QUARTU SANT'ELENA

CITTA' METROPOLITANA DI CAGLIARI

PROGETTO

MUTAMENTO DELLA DESTINAZIONE D'USO NELLA STESSA CATEGORIA FUNZIONALE DA USO UFFICI AD USO RESIDENZIALE DEL FABBRICATO IN VIA NORVEGIA N. 4 AI SENSI DELL'ART. 11 comma 2 bis L.R. 23/1985

TAVOLA	DATA	OGGETTO:
UNICA	Agosto '019	Stralcio P.U.C. - Planim. Catastale Planim. lotto, Piante pre e post intervento
PROPRIETARIO Maurizio Mura	IL TECNICO	
IL COMMITTENTE		
STUDIO TECNICO		
VIA IGLESIAS N. 13/A SAN SPERATE		

SITUAZIONE APPROVATA CON CONCESSIONE EDILIZIA DI VARIANTE N. 40 DEL 23/02/2001

SITUAZIONE IN PROGETTO

CALCOLO VOLUME

PIANTA PIANO TERRA Scala 1: 100 (Stato Assentito)

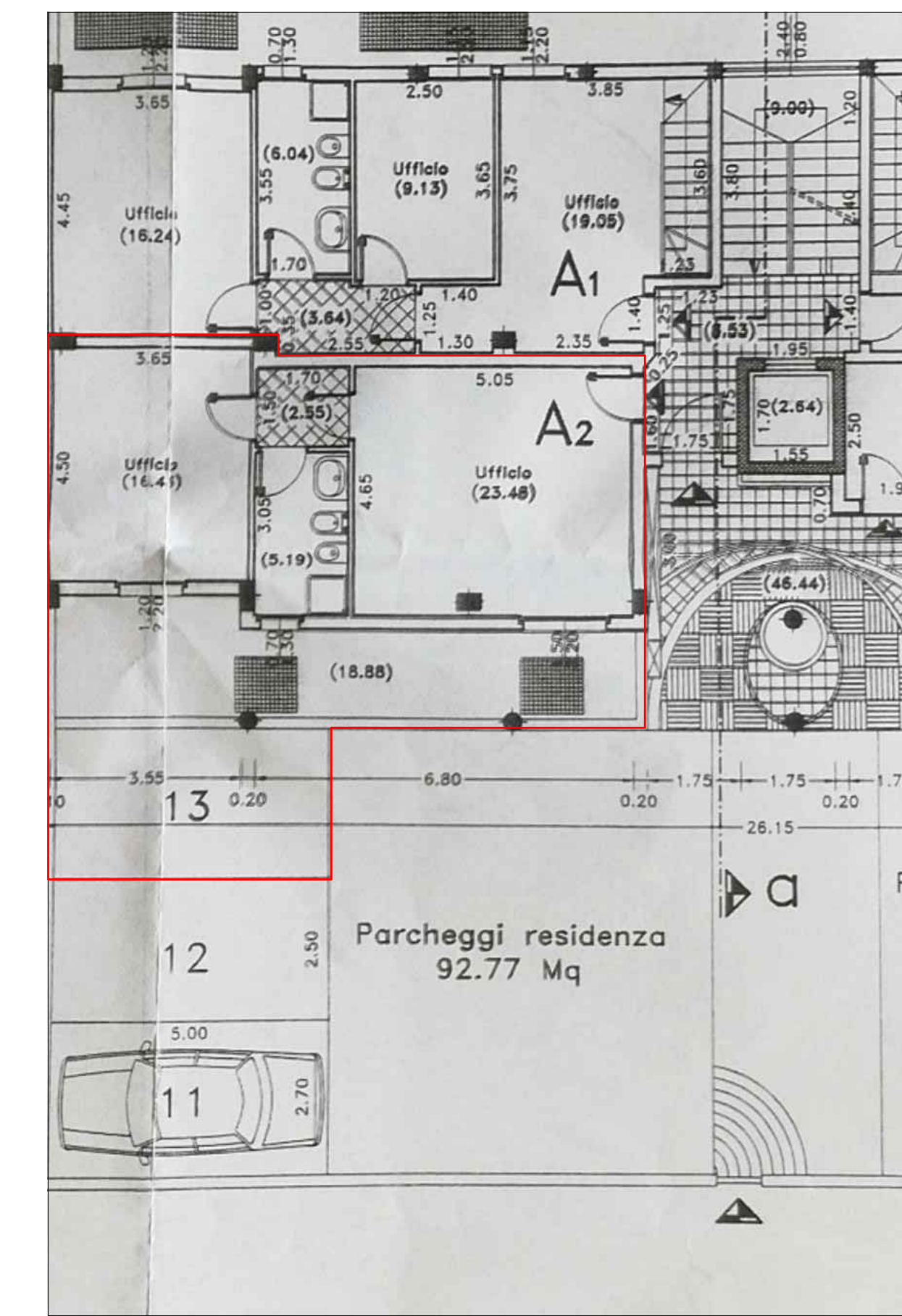

PIANTA PIANO TERRA Scala 1: 100 (Stato in progetto)

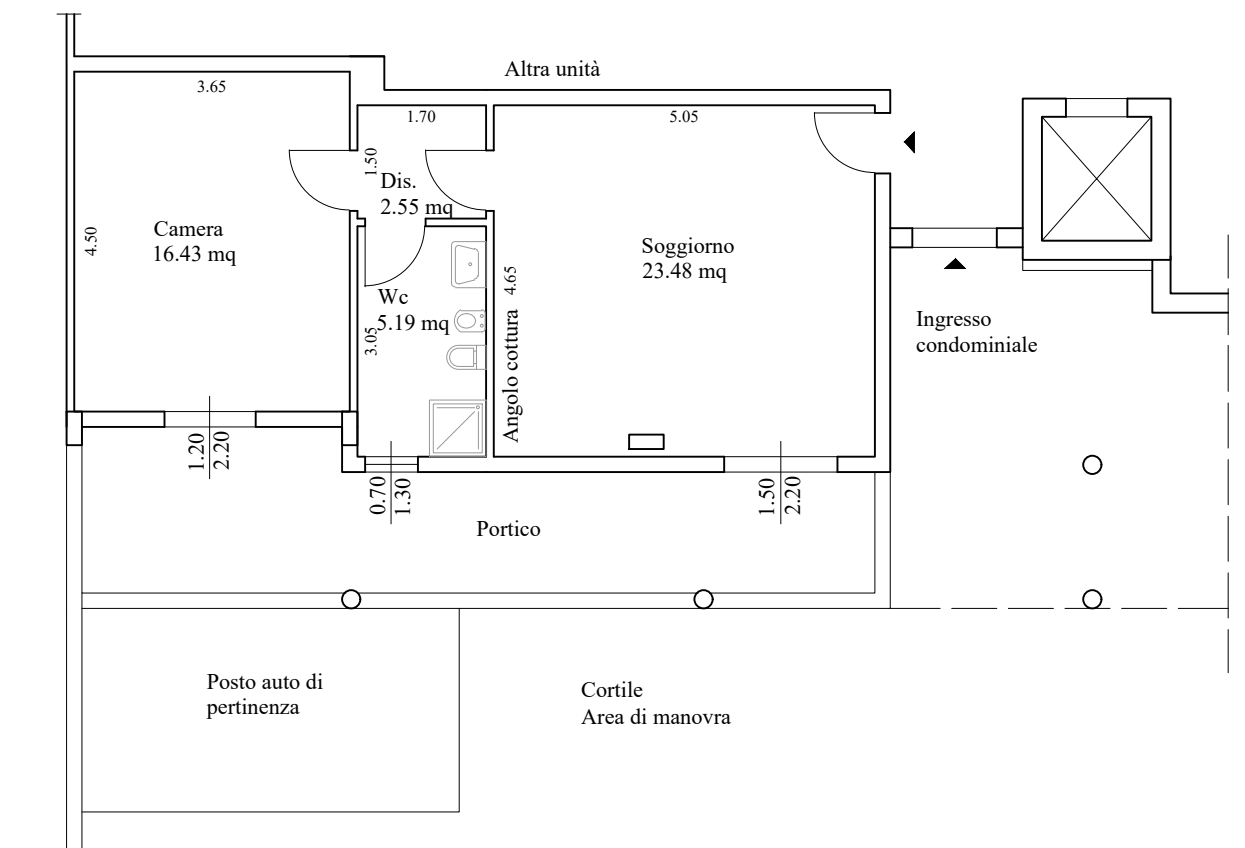

COMPUTO SUPERFICI E VOLUME Scala 1: 200

CALCOLO SUPERFICIE COPERTA

1. 3.98*2.80=	11.14 mq
2. 2.25*6.83=	16.05 mq
3. 2.00*3.65=	7.30 mq
4. 2.60*7.15=	18.59 mq
53.08 mq	

CALCOLO VOLUME

53.08 mq *3.00 m= 159.24 mc